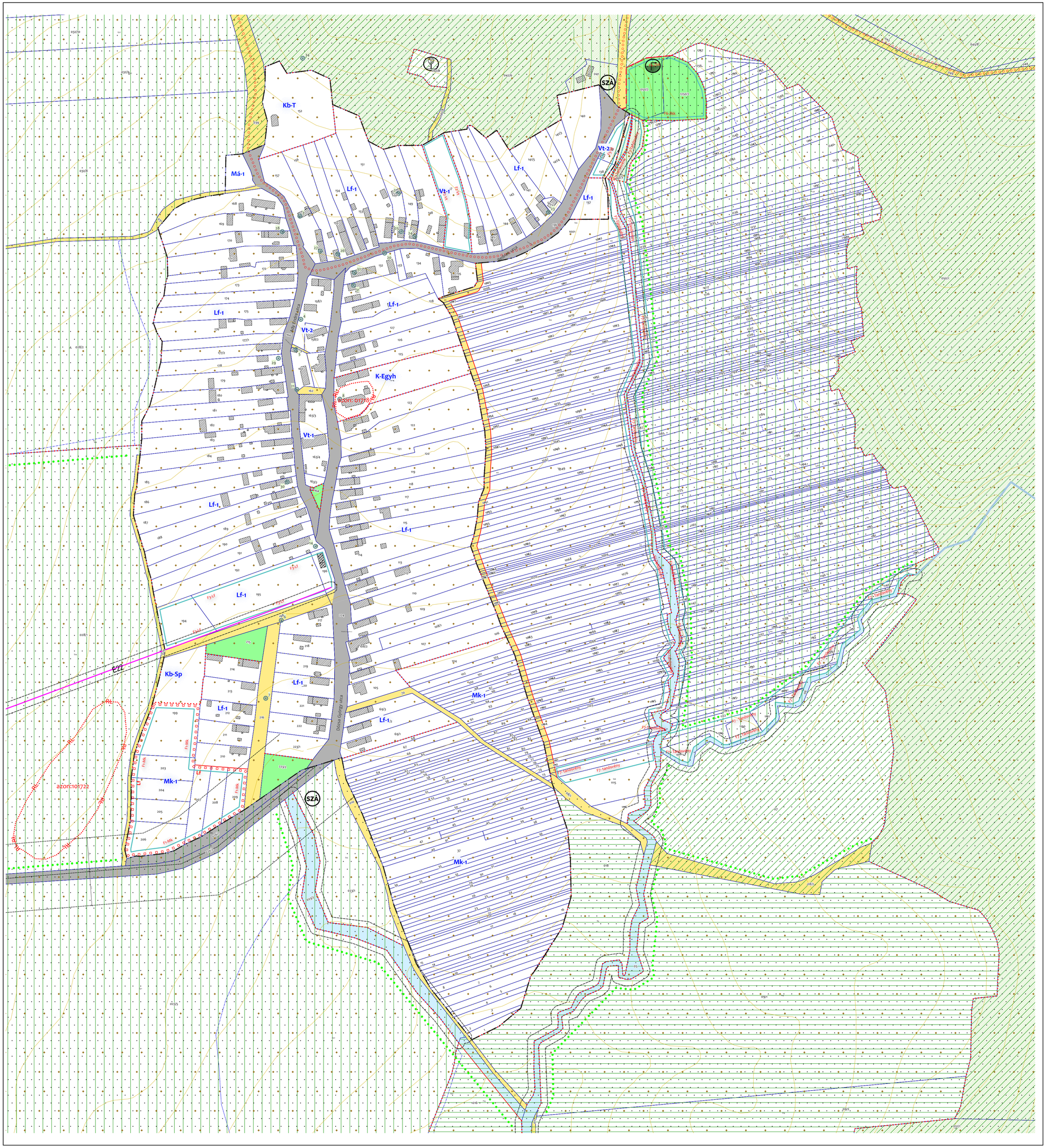

JELMAGYARÁZAT

Alaptérképi elemek

- Meglévő belterület határ
- Tervezett belterület határ
- Szintvonal
- Földrészlet
- Művelési ág határa
- Meglévő épület
- Bontott épület

Szabályozási alapelemek

- Szabályozási vonal
- Építési övezet / övezet határa

Színezett övezet színe és jele

- Er (rekreációs erdő)
- Ev (véderdő)
- Köu (főközlekedési út)
- Köu-k (kiszolgáló út)
- V (vízgazdálkodási terület)
- Zkk (közkert)

Örökségvédelem

- Nyilvántartott régészeti lelőhely

Fejlesztési akcióterületek

- Fejlesztési akcióterületek
- Szabályozási tartalékterület

Tájvédelem

- Egyedi tájérték és sorszáma
- Tervezett mezővédő növény sáv
- Tájképvédelmi terület
- Natura 2000 terület
- Ökológiai hálózat- Magterület
- Ökológiai hálózat - Folyosó terület
- Ökológiai hálózat - Puffer terület

Kölekedés

- BAZ tervezett térségi kerákpárhálózat

Közmű korlátozó elemek

- Kiszabályozatlan vízmeder
- Mederkarbantartó sáv
- Meglévő vízműkút
- Meglévő víztározó
- Meglévő vill. középfesz. biztonsági övezet
- E22 Meglévő vill. középfsz. 22V
- SZÁ Meglévő szennyvíztemelő

Készült az állami alapadatok felhasználásával

KRATU Településmérnöki és Tanácsadó Kft. 1038 Budapest, Róza köz 3/A. +36305668620				.../2024.(.....)
FÜZÉRKAJATA TELEPÜLÉSRENDEZÉSI TERVE				rendelet 1. melléklete
Szabályozási tervlap - belterület				2024. szeptember
vezető településtervező	TT/1 01-7564	Közlekedés tervezés	vezető közlekedéstervező	M=1:2000
Sln Emília		Mobil City Bt.	Macsinka Klára	
vezető tájrendező tervező	TK 01-5171		T-KÖ 13-1017	
Koprda Ildikó				véleményezési eljárásra
tájrendező munkatárs		Közmű tervezés		
Vekluyk Vivien		KÉSZ Közmű és Energetikai Tervező Kft.	Szakági vezető tervező: Hanszár László okl. villamos mérnök, TÉT-TM-1	
geográfus				
Surinya Dóra				